MIEJSCOWY PLAN ZAGOSPODAROWANIA PRZESTRZENNEGO GMINY JORDANÓW DLA SOŁECTWA WYSOKA

Załącznik nr 1 do Uchwały nr .....
Rady Gminy Jordanów z dnia .....

SKALA 1:2000

0 100 200 300 400 500 m

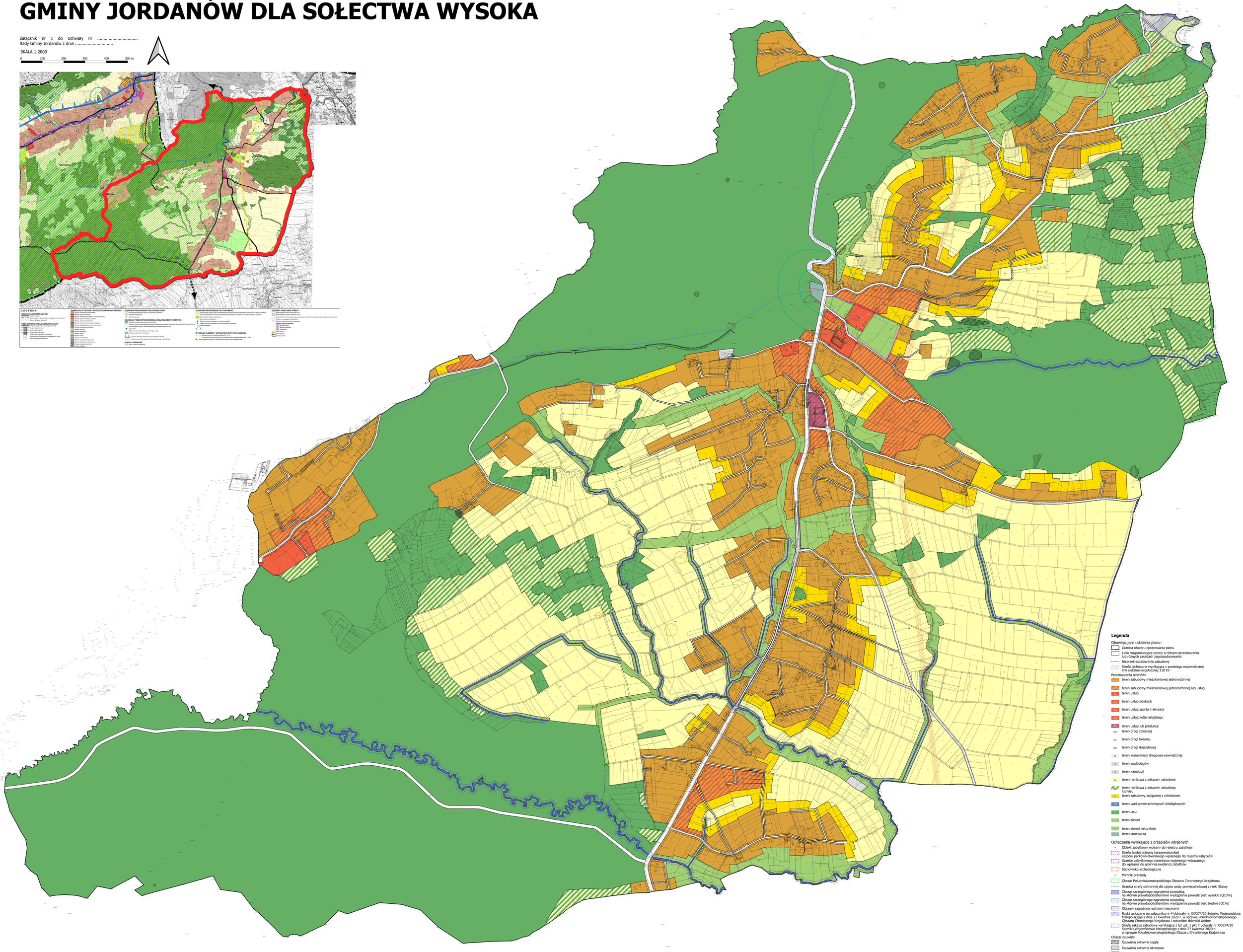

Legenda

Obowiązujące ustalenia planu:

- Granica obszaru opracowania planu
- Linia rozgraniczająca tereny o różnym przeznaczeniu lub różnych zasadach zagospodarowania
- Nieprzekraczalna linia zabudowy
- Strefa techniczna wynikająca z przebiegu napowietrznej linii elektroenergetycznej 110 kV

Przeznaczenia terenów:

- MN teren zabudowy mieszkaniowej jednorodzinnej
- MU teren zabudowy mieszkaniowej jednorodzinnej lub usług
- U teren usług
- US teren usług edukacji
- US teren usług sportu i rekreacji
- UK teren usług kultu religijnego
- UP teren usług lub produkcji
- KDZ teren drogi zbiorczej
- KDL teren drogi lokalnej
- KDD teren drogi dojazdowej
- KX teren komunikacji drogowej wewnętrznej
- Pw teren wodociągów
- K teren kanalizacji
- RN teren rolnictwa z zakazem zabudowy
- RU teren rolnictwa z zakazem zabudowy lub lasu
- RZ teren zabudowy związanej z rolnictwem
- ZW teren wód powierzchniowych śródlądowych
- ZL teren lasu
- ZI teren zieleni
- ZN teren zieleni naturalnej
- ZC teren cmentarza

Oznaczenia wynikające z przepisów odrębnych

- Obiekt zabytkowy wpisany do rejestru zabytków
- Strefa ścisłej ochrony konserwatorskiej zespołu parkowo-dworskiego wpisanego do rejestru zabytków
- Granice zabytkowego cmentarza wojennego wskazanego do wpisania do gminnej ewidencji zabytków
- Stanowisko archeologiczne
- Pomnik przyrody
- Obszar Południowomałopolskiego Obszaru Chronionego Krajobrazu
- Granica strefy ochronnej dla ujęcia wody powierzchniowej z rzeki Skawy
- Obszar szczególnego zagrożenia powodzią, na którym prawdopodobieństwo wystąpienia powodzi jest wysokie (Q10%)
- Obszar szczególnego zagrożenia powodzią, na którym prawdopodobieństwo wystąpienia powodzi jest średnie (Q1%)
- Obszary zagrożone ruchami masowymi
- Rzeki wskazane na załączniku nr 4 Uchwały nr XX/274/20 Sejmiku Województwa Małopolskiego z dnia 27 kwietnia 2020 r. w sprawie Południowomałopolskiego Obszaru Chronionego Krajobrazu i naturalne zbiorniki wodne
- Strefa zakazu zabudowy wynikająca z §3 ust. 1 pkt 7 uchwały nr XX/274/20 Sejmiku Województwa Małopolskiego z dnia 27 kwietnia 2020 r. w sprawie Południowomałopolskiego Obszaru Chronionego Krajobrazu

Obszar osuwisk:

- Osuwiska aktywne ciągle
- Osuwiska aktywne okresowo
- Osuwiska nieaktywne

Strefa sanitarna od cmentarza

- 50 m
- 150 m

Oznaczenia informacyjne:

- Napowietrzna linia elektroenergetyczna 110 kV
- Obszar szczególnego zagrożenia powodzią, na którym prawdopodobieństwo wystąpienia powodzi jest niskie (Q0,2%)

Podkład:
Mapa zasadnicza pozyskana z ZGKIM w Krakowie
Układ współrzędnych: PL-2000 str. 7
Licnecja nr .....