STUDIUM UWARUNKOWAŃ I KIERUNKÓW ZAGOSPODAROWANIA PRZESTRZENNEGO GMINY JORDANÓW - KIERUNKI ROZWOJU PRZESTRZENNEGO

Załącznik Nr 3
do Uchwały Nr XV/159/2020
Rady Gminy Jordanów
z dnia 16 czerwca 2020 r.

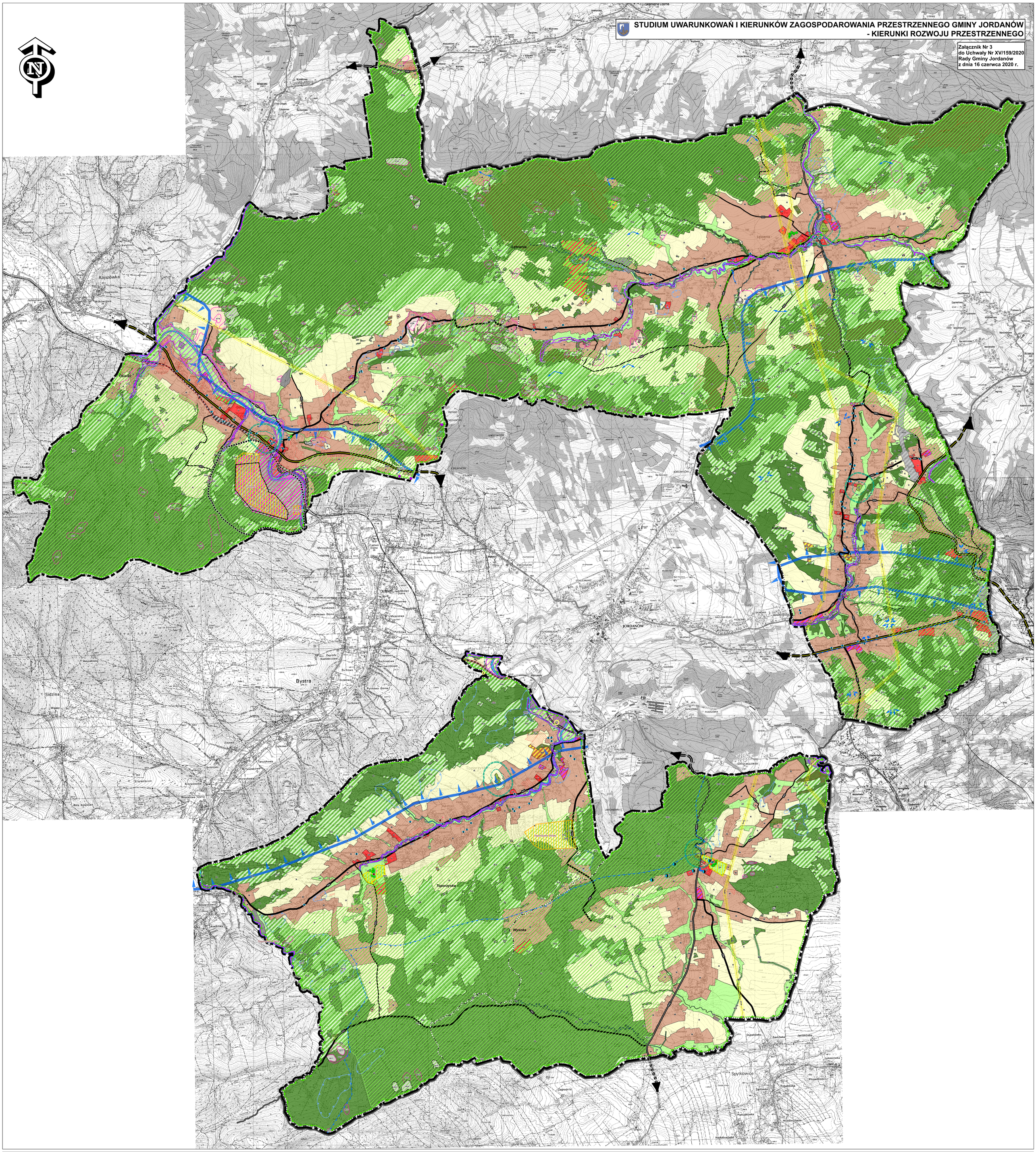

LEGENDA:

GRANICE ADMINISTRACYJNE
- Granica powiatu
- Granica gminy - granica obszaru objętego zmianą studium
- Granica obrębów (wiejskich)

PODSTAWOWY UKŁAD KOMUNIKACYJNY
- KDGP Droga klasy głównej ruchu przyśpieszonego
- KDZ Droga klasy zbiorczej
- KDL Droga klasy lokalnej
- KDD Droga klasy dojazdowej
- KDS Obszar pod drogę klasy ekspresowej
- Odcinek drogi ekspresowej przebiegający w tunelu
- Granica terenów zamkniętych

DOMINUJĄCE SPOSOBY ZAGOSPODAROWANIA TERENU
- MN Obszary zabudowy mieszkaniowej
- UP Obszary usług publicznych
- U Obszary zabudowy usługowej - usługi komercyjne
- SP Obszary sportu, rekreacji i turystyki
- MN Obszary zabudowy letniskowej
- PU Obszary zabudowy produkcyjno-usługowej
- E Obszary eksploatacji surowców naturalnych
- RZ Obszary zabudowy zagrodowej
- R Obszary rolnicze
- Cm Obszary cmentarzy
- ZI Obszary zieleni
- ZL Obszary leśne
- ZD Obszary do zalesienia
- WS Obszary wód powierzchniowych
- IT Obszary infrastruktury technicznej
- KS Obszary obsługi komunikacji
- KK Obszary kolejowe

OCHRONA ŚRODOWISKA PRZYRODNICZEGO
- Południowomałopolski Obszar Chronionego Krajobrazu
- Korytarze ekologiczne
- Pomniki przyrody

OCHRONA PRZECIWPOWODZIOWA ORAZ ZASOBÓW WODNYCH
- Obszary szczególnego zagrożenia powodzią
- Obszary na których prawdopodobieństwo występowania powodzi jest niskie i wynosi raz na 500 lat (p= 0,2%)
- Granice zalewu wodą o prawdopodobieństwie przewyższenia p=0,5%
- Ujęcia wód
- Granica strefy ochrony bezpośredniej ujęć wody
- Rezerwa pod zbiorniki retencyjne
- Granica lokalnego zbiornika wód podziemnych nr 445
- Strefa ochronna dla ujęcia wody powierzchniowej z rzeki Skawy

GLEBY CHRONIONE
- Gleby III klasy bonitacyjnej

OCHRONA ŚRODOWISKA KULTUROWEGO
- Granica strefy ścisłej ochrony konserwatorskiej zespołu parkowo-dworskiego wpisanego do rejestru zabytków
- Granica zabytkowego cmentarza wojennego wskazanego do wpisania do gminnej ewidencji zabytków
- Granica dobra kultury współczesnej
- Stanowisko archeologiczne
- Zabytki nieruchome wpisane do rejestru zabytków
- Zabytki nieruchome wpisane do gminnej ewidencji zabytków
- Punkty widokowe

WYBRANE ELEMENTY INFRASTRUKTURY TECHNICZNEJ
- Napowietrzne linie elektroenergetyczne 110 kV
- Granica strefy technologicznej od napowietrznej linii elektroenergetycznej 110 kV
- Stacje radiokomunikacyjne - samodzielne maszty, wieże przekaźnikowe

OBSZARY ORAZ INNE STREFY
- Strefa sanitarna wokół cmentarza 50 m
- Strefa sanitarna wokół cmentarza 150 m
- Granice terenów rekreacyjno-wypoczynkowych oraz terenów służących organizacji imprez masowych
- Obszary wymagające przekształceń
- Obszary zagrożone ruchami masowymi

Granica obszaru osuwiska:
- ow aktywne ciągle
- ow aktywne okresowo
- ow nieaktywne

- Złoża kopalin
- Teren górniczy
- Obszar górniczy

SKALA: 1 0 000

0 500 1 000 2 000 3 000 4 000 m