MIEJSCOWY PLAN ZAGOSPDAROWANIA PRZESTRZENNEGO GMINY JORDANÓW DLA SOŁECTWA OSIELEC, CZĘŚĆ A

ZAŁĄCZNIK NR 1 DO UCHWAŁY NR ...../...../..... RADY GMINY JORDANÓW Z DNIA ..... R.

N

0 100 200 300 400 500

1:2 000

UKŁAD WSPÓŁRZĘDNYCH PŁASKICH PROSTOKĄTNYCH
PL-2000 - STREFA 7 (EPSG: 2178)

ŹRÓDŁO POCHODZENIA UŻYTEGO MATERIAŁU PZGIK
(PIECZĄTKA / LICENCJA)

WYRYS ZE STUDIUM UiKZP

LEGENDA
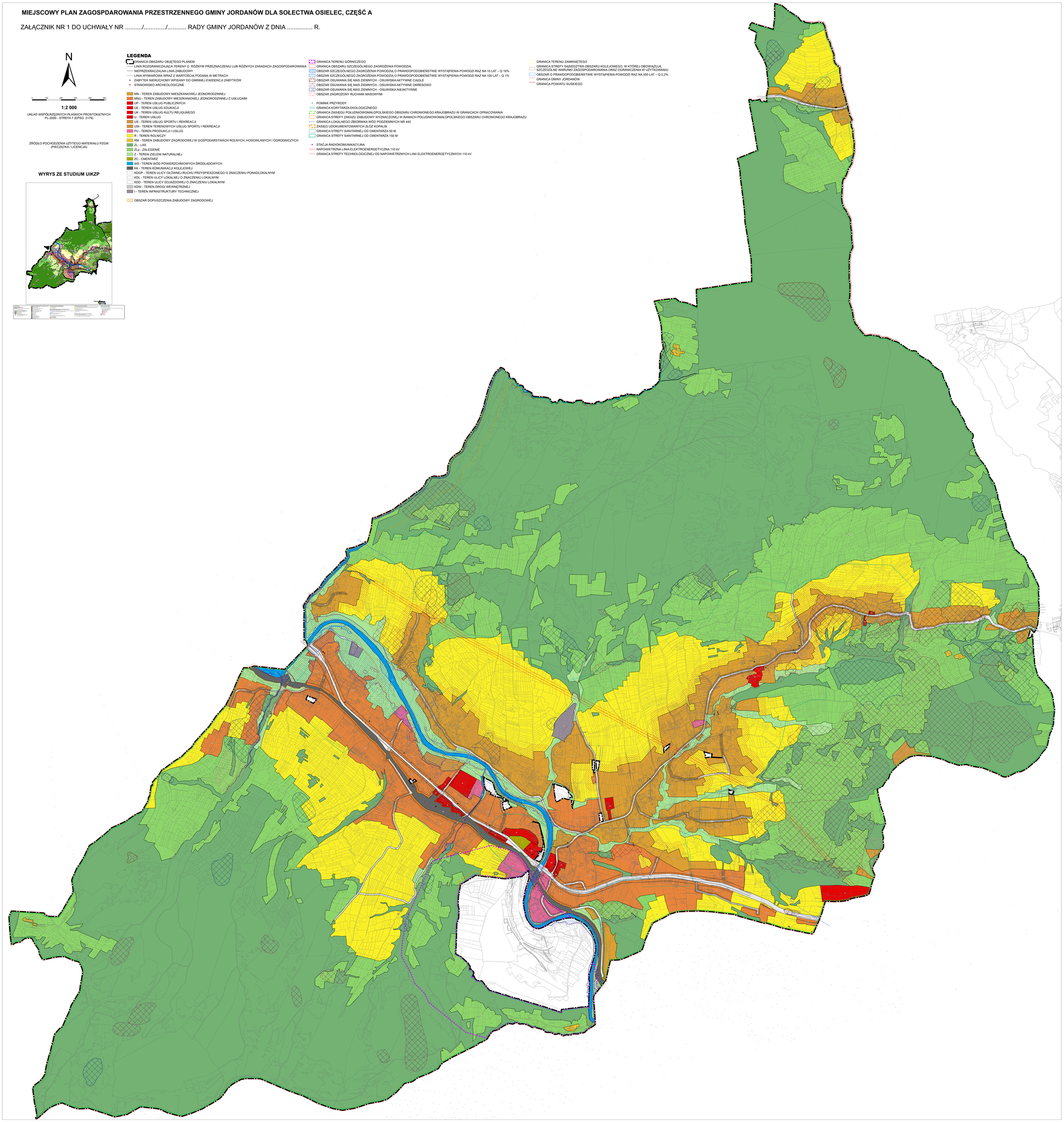
- GRANICA OBSZARU OBJĘTEGO PLANEM
- LINIA ROZGRANICZAJĄCA TERENY O RÓŻNYM PRZEZNACZENIU LUB RÓŻNYCH ZASADACH ZAGOSPODAROWANIA
- NIEPRZEKRACZALNA LINIA ZABUDOWY
- LINIA WYMIAROWA WRAZ Z WARTOŚCIĄ PODANĄ W METRACH
- ZABYTEK NIERUCHOMY WPISANY DO GMINNEJ EWIDENCJI ZABYTKÓW
- STANOWISKO ARCHEOLOGICZNE
- MN - TEREN ZABUDOWY MIESZKANIOWEJ JEDNORODZINNEJ
- MNU - TEREN ZABUDOWY MIESZKANIOWEJ JEDNORODZINNEJ Z USŁUGAMI
- UP - TEREN USŁUG PUBLICZNYCH
- UE - TEREN USŁUG EDUKACJI
- UK - TEREN USŁUG KULTU RELIGLINEGO
- U - TEREN USŁUG
- US - TEREN USŁUG SPORTU I REKREACJI
- USt - TEREN TERENOWYCH USŁUG SPORTU I REKREACJI
- PU - TEREN PRODUKCJI I USŁUG
- R - TEREN ROLNICZY
- RM - TEREN ZABUDOWY ZAGRODOWEJ W GOSPODARSTWACH ROLNYCH, HODOWLANYCH I OGRODNICZYCH
- ZL - LAS
- ZLp - ZALESIENIE
- Z - TEREN ZIELENI NATURALNEJ
- ZC - CMENTARZ
- WS - TEREN WÓD POWIERZCHNIOWYCH ŚRÓDLĄDOWYCH
- KK - TEREN KOMUNIKACJI KOLEJOWEJ
- KDGP - TEREN ULICY GŁÓWNEJ RUCHU PRZYSPIESZONEGO O ZNACZENIU PONADLOKALNYM
- KDL - TEREN ULICY LOKALNEJ O ZNACZENIU LOKALNYM
- KDD - TEREN ULICY DOJAZDOWEJ O ZNACZENIU LOKALNYM
- KDW - TEREN DROGI WEWNĘTRZNEJ
- I - TEREN INFRASTRUKTURY TECHNICZNEJ
- OBSZAR DOPUSZCZENIA ZABUDOWY ZAGRODOWEJ
- GRANICA TERENU GÓRNICZEGO
- GRANICA OBSZARU SZCZEGÓLNEGO ZAGROŻENIA POWODZIĄ
- OBSZAR SZCZEGÓLNEGO ZAGROŻENIA POWODZIĄ O PRAWDOPODOBIEŃSTWIE WYSTĄPIENIA POWODZI RAZ NA 10 LAT – Q 10%
- OBSZAR SZCZEGÓLNEGO ZAGROŻENIA POWODZIĄ O PRAWDOPODOBIEŃSTWIE WYSTĄPIENIA POWODZI RAZ NA 100 LAT – Q 1%
- OBSZAR OSUWANIA SIĘ MAS ZIEMNYCH - OSUWISKA AKTYWNE CIĄGŁE
- OBSZAR OSUWANIA SIĘ MAS ZIEMNYCH - OSUWISKA AKTYWNE OKRESOWO
- OBSZAR OSUWANIA SIĘ MAS ZIEMNYCH - OSUWISKA NIEAKTYWNE
- OBSZAR ZAGROŻONY RUCHAMI MASOWYMI
- POMNIK PRZYRODY
- GRANICA KORYTARZA EKOLOGICZNEGO
- GRANICA ZASIĘGU POŁUDNIOWOMAŁOPOLSKIEGO OBSZARU CHRONIONEGO KRAJOBRAZU W GRANICACH OPRACOWANIA
- GRANICA STREFY ZAKAZU ZABUDOWY WYZNACZONEJ W RAMACH POŁUDNIOWOMAŁOPOLSKIEGO OBSZARU CHRONIONEGO KRAJOBRAZU
- GRANICA LOKALNEGO ZBIORNIKA WÓD PODZIEMNYCH NR 445
- ZASIĘG UDOKUMENTOWANYCH ZŁÓŻ KOPALIN
- GRANICA STREFY SANITARNEJ OD CMENTARZA 50 M
- GRANICA STREFY SANITARNEJ OD CMENTARZA 150 M
- STACJA RADIOKOMUNIKACYJNA
- NAPOWIETRZNA LINIA ELEKTROENERGETYCZNA 110 kV
- GRANICA STREFY TECHNOLOGICZNEJ OD NAPOWIETRZNYCH LINII ELEKTROENERGETYCZNYCH 110 kV
- GRANICA TERENU ZAMKNIĘTEGO
- GRANICA STREFY SĄSIEDZTWA OBSZARU KOLEJOWEGO, W KTÓREJ OBOWIĄZUJĄ SZCZEGÓLNE WARUNKI ZAGOSPODAROWANIA ORAZ OGRANICZENIA W UŻYTKOWANIU
- OBSZAR O PRAWDOPODOBIEŃSTWIE WYSTĄPIENIA POWODZI RAZ NA 500 LAT – Q 0,2%
- GRANICA GMINY JORDANÓW
- GRANICA POWIATU SUSKIEGO